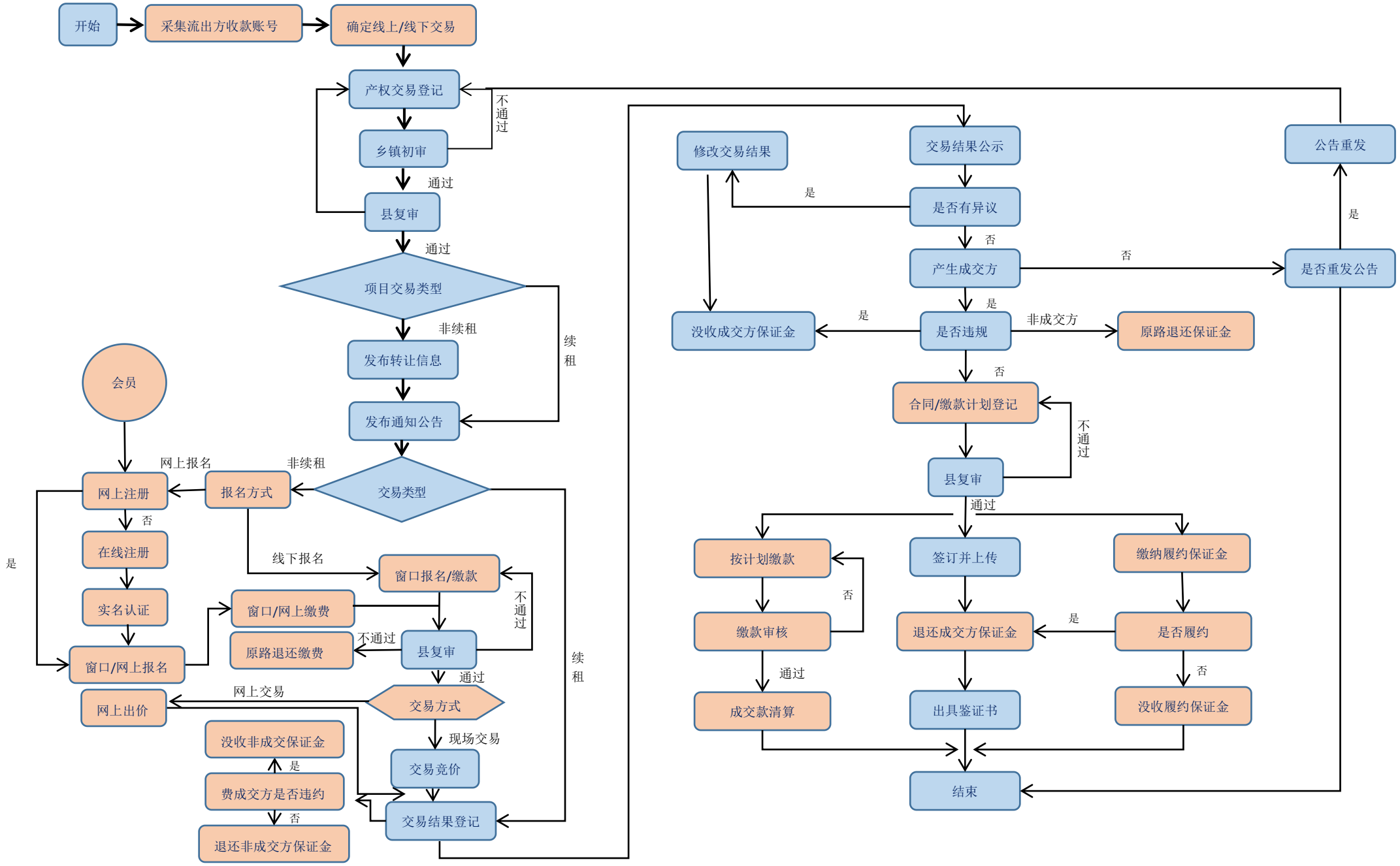
开始
采集流出方收款账号
确定线上/线下交易
产权交易登记
不通过
乡镇初审
通过
县复审
通过
项目交易类型
非续租
续租
发布转让信息
发布通知公告
会员
网上报名
非续租
网上注册
报名方式
交易类型
否
是
在线注册
线下报名
窗口报名/缴款
实名认证
窗口/网上缴费
不通过
窗口/网上报名
原路退还缴费
不通过
县复审
续租
通过
网上交易
网上出价
交易方式
现场交易
没收非成交保证金
是
交易竞价
费成交方是否违约
否
交易结果登记
退还非成交方保证金
修改交易结果
交易结果公示
公告重发
是
是否有异议
否
是
产生成交方
否
是否重发公告
是
没收成交方保证金
是
是否违规
非成交方
原路退还保证金
否
合同/缴款计划登记
不通过
县复审
通过
按计划缴款
签订并上传
缴纳履约保证金
否
缴款审核
退还成交方保证金
是
是否履约
通过
否
成交款清算
出具鉴证书
没收履约保证金
结束